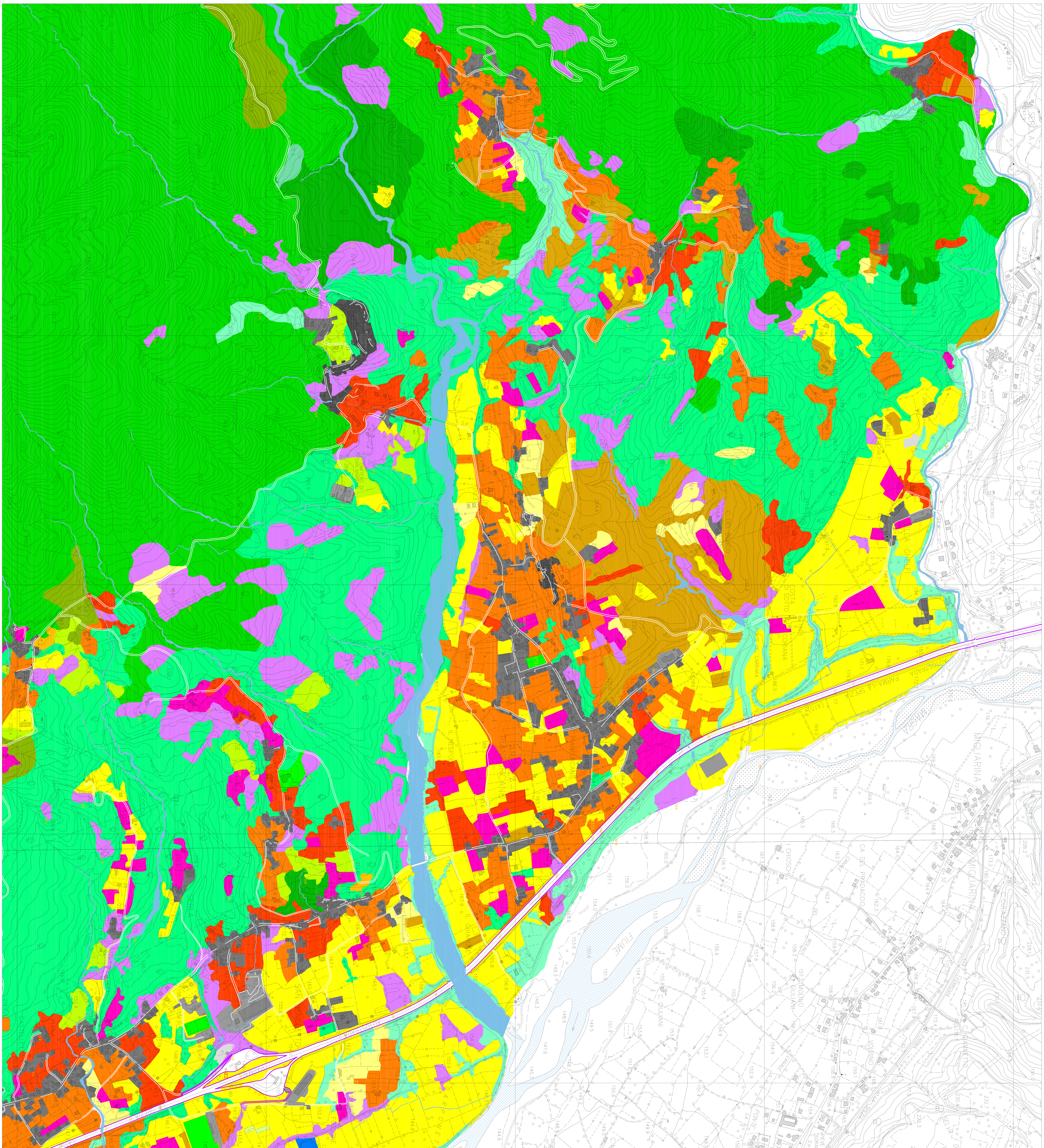


# Piano Regolatore Generale

*Comune di Mulazzo*
*(Provincia di Massa Carrara)*

REGOLAMENTO URBANISTICO
(Art. 55, L.R. 3/1/2005 n°1)

## QUADRO CONOSCITIVO

### ANALISI E INDAGINI SUL TERRITORIO APERTO

# 1a2 *Carta dell'uso del suolo*

Scala 1:5000

*Località*: Cravilla, Gavedo, Groppoli, Arpiola-Pianturcano, Mulazzo, Pozzo, Cassana, Castagnetoli, Villa Ghelfi, Busatica, Cassana

Il sindaco: Sig. Sandro DONATI
L'assessore: Sig.ra Luisa BRUSCAGLIA

Ufficio di piano:

Il responsabile del area tecnica urbanistica: Geom. Marco GALEOTTI
Il garante della comunicazione: Geom. Marco GALEOTTI
Il progettista: Arch. Stefano MILANO
Valutazione integrata: Arch. Lino GIORGINI
Indagini agronomiche e forestali: Dott. Stefano BANDINI
Indagini geologiche: Dott. Paolo BORZACCA

Collaboratori interni:

Geom. Ugo BRUSCAGLIA
Geom. Filippo PEDINOTTI

Collaboratori esterni:

Alessia CIREGIA
Marianna FABIANI
Giulio FRANCESCONI
Dott. Mattia VALENTI

Data: Settembre 2009

## LEGENDA USO DEL SUOLO

Codici Corine Land Cover

- 111 Zone residenziali a tessuto continuo
- 112 Zone residenziali a tessuto discontinuo e rado
- 121 Aree industriali, commerciali e dei servizi pubblici e privati
- 122 Reti stradali — Autostrada A15
- 131 Aree estrattive
- 133 Cantieri
- 141 Aree verdi urbane
- 142 Aree ricreative e sportive
- 2111 Colture intensive
- 2112 Colture estensive
- 221 Vigneti
- 223 Oliveti
- 231 Prati stabili (foraggere permanenti)
- 242 Sistemi colturali e particellari complessi
- 243 Aree prevalentemente occupate da colture agrarie con presenza di spazi naturali importanti
- 311 Boschi di latifoglie
- 3112 Boschi a prevalenza di querce caducifoglie (cerro e/o roverella e/o rovere e/o farnia)
- 3113 Boschi misti a prevalenza di altre latifoglie autoctone (latifoglie mesofile e mesotermofile quali acero-frassino, carpino nero-orniello)
- 3114 Boschi a prevalenza di castagno
- 3115 Boschi a prevalenza di faggio
- 3116 Boschi a prevalenza di igrofite (quali salici e/o pioppi e/o ontani, ecc.)
- 3117 Boschi ed ex-piantagioni a prevalenza di latifoglie esotiche (quali robinia e ailanto)
- 3122 Boschi a prevalenza di pini oro-mediterranei e montani (pino nero e laricio, pino silvestre)
- 31312 Boschi misti di conifere e latifoglie a prevalenza di querce caducifoglie (cerro e/o roverella e/o rovere e/o farnia)
- 31315 Boschi misti di conifere e latifoglie a prevalenza di faggio
- 31321 Boschi misti di conifere e latifoglie a prevalenza di pini mediterranei e cipressi (pino domestico, pino marittimo)
- 31322 Boschi misti di conifere e latifoglie a prevalenza di pini oromediterranei e montani (pino nero e laricio, pino silvestre)
- 3211 Praterie continue
- 3212 Praterie discontinue
- 324 Aree a vegetazione boschiva e arbustiva in evoluzione
- Corsi d'acqua e bacini